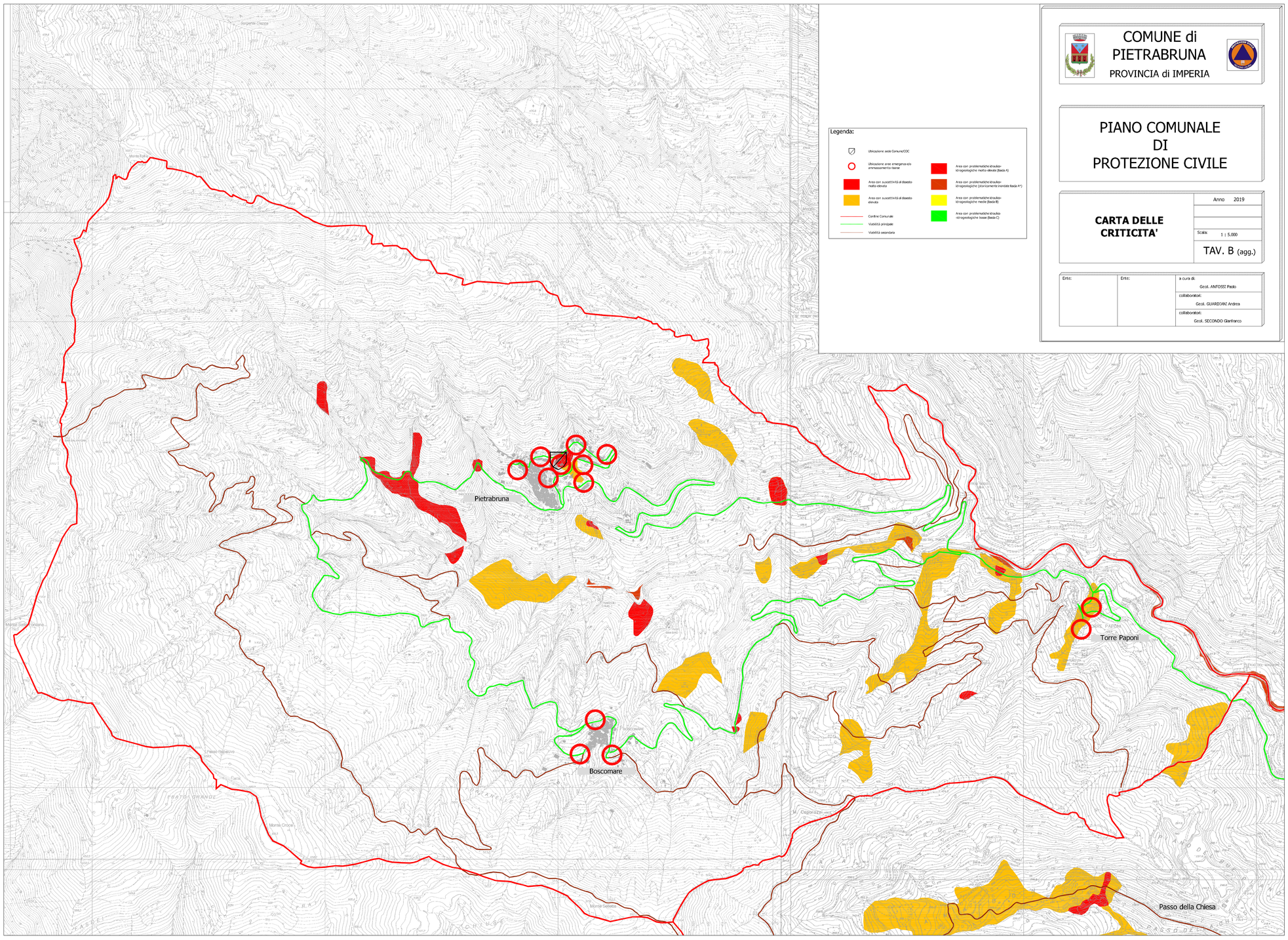

Legenda:

- Ubicazione sede Comune/COC
- Ubicazione aree emergenza-ricovero ammassamento risorse
- Area con suscettività al dissesto molto elevata
- Area con suscettività al dissesto elevata
- Confine Comunale
- Viabilità principale
- Viabilità secondaria
- Area con problematiche idraulico-idrogeologiche molto elevate (Bacio A)
- Area con problematiche idraulico-idrogeologiche (storicamente inondate Bacio A*)
- Area con problematiche idraulico-idrogeologiche medie (Bacio B)
- Area con problematiche idraulico-idrogeologiche basse (Bacio C)

COMUNE di PIETRABRUNA

PROVINCIA di IMPERIA

PIANO COMUNALE DI PROTEZIONE CIVILE

CARTA DELLE CRITICITA'

Anno 2019

Scala: 1 : 5.000

TAV. B (agg.)

Ente:

Ente:

a cura di:
Geol. ANFOSSI Paolo

collaboratori:
Geol. GUARDIANI Andrea

collaboratori:
Geol. SECONDO Gianfranco